Im Dezember soll das Suiten-Gebäude laut Hotelier Christian Harisch fertig sein. Fotos: Zierl, Murauer

Luxus pur in größter Hotelsuite Österreichs

Hotelier will mit „Harisch Suites Kitzbühel" Akzente setzen. Acht Millionen Euro kostet das exklusive Bauprojekt.

KATHARINA ZIERL

Kitzbühel – 370 Quadratmeter Wohnfläche auf drei Ebenen. Vier Schlafzimmer, vier Badezimmer, offener Kamin, Bibliothek und Sonnenterrasse. Das sind die imposanten Eckdaten der größten Hotelsuite Österreichs, die derzeit im Zentrum von Kitzbühel entsteht.

58.000 Euro pro Woche

Hotelier Christian Harisch will „Akzente setzen" und investiert rund acht Millionen Euro in das Suiten-Gebäude, das unterirdisch mit dem Fünfsternhotel „Weisses Rössl" verbunden ist. Neben der größten Suite Österreichs sind weitere drei Luxus-Suiten untergebracht. „Der Markt differenziert sich immer mehr. Der Trend geht hin zu sehr günstigen und zu exklusiven Angeboten – die Mitte wird immer dünner", begründet Harisch die Dimension des Projekts.

4000 Euro kostet die größte Suite pro Nacht – für maximal acht Personen. Inklusive Frühstück und Gourmetdinner im Weissen Rössl, versteht sich. Das sind 28.000 Euro pro Woche. Mindestens. Von 20. Dezember bis 25. Jänner, der Kitzbüheler Hauptsaison, muss der luxusverwöhnte Gast schon 58.000 Euro hinblättern, will er in der größten Suite „710" residieren. Und darf sich dafür auch über ein Privatkino mit Platz für elf Personen freuen.

«Wir haben in der Stadt das Problem, dass wir dem Gast wenig Raum bieten können. Das wollen wir mit den Suiten ausgleichen.»

Christian Harisch

Raum für Gäste schaffen

„Wir haben in der Stadt das Problem, dass wir dem Gast wenig Raum bieten können. Es gibt kaum Grünflächen. Das versuchen wir auszugleichen, indem wir in den Suiten viel Platz bieten", sagt Harisch. Bereits im Dezember sollen die ersten Gäste kommen: „Familien, Firmen und alle, die sich diesen Luxus leisten wollen." Und können.

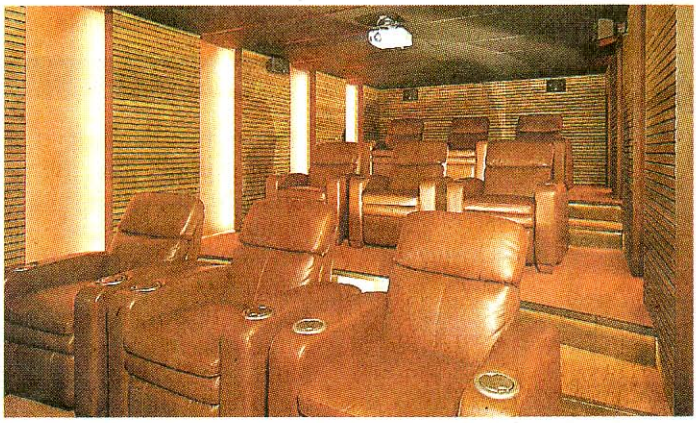

Exklusives Filmerlebnis: So soll das Privatkino für elf Personen im Suiten-Gebäude in Kitzbühel in etwa aussehen. Foto: Hotel Weisses Rössl Kitzbühel